

ANTEPROYECTO PARA EL ABASTECIMIENTO DE AGUA A MONTILLA (CORDOBA)

Gracias expresadas en la conducción

ARQUETA DE CAPTACION

SECCION LONGITUDINAL

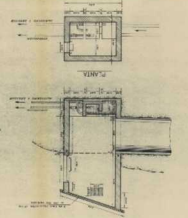

SECCION TRANSVERSAL

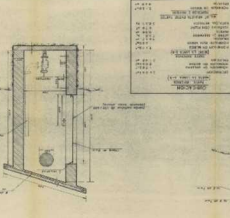

REGISTRO PARA VENTIOSA

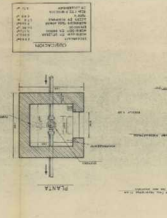

REGISTRO PARA DESAGUE

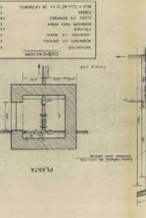

REGISTRO DE ROTURA DE CARGA

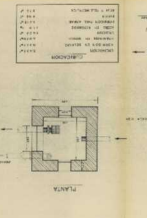

CALCE DE CARRILLERAS Y CAJINOS

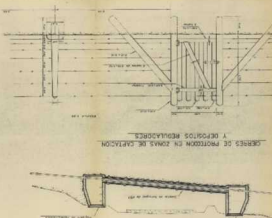

ORBERAS DE PROTECCION EN ZONAS DE CAPTACION Y DEPÓSITOS REGULADORES

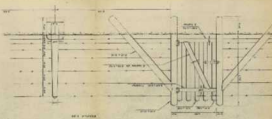

MANUAL DE OBRAS DE
CONSTRUCCION

INSTITUTO GEOLOGICO Y MINERO

-35530

ANTEPROYECTO PARA
EL ABASTECIMIENTO DE

AGUA A MONTILLA (Cordoba)

Casa del Guarda

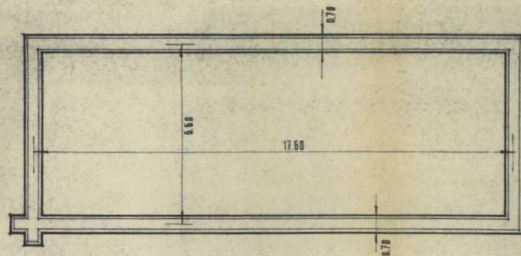

PLANTA DE CIMIENTOS

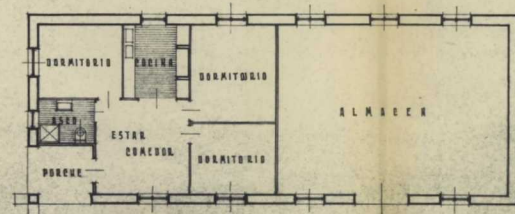

PLANTA

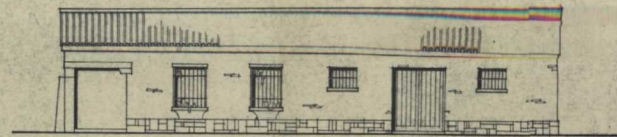

FACHADA PRINCIPAL

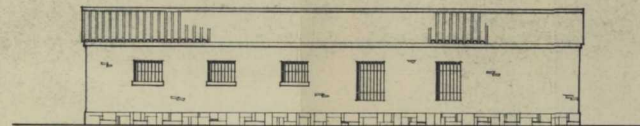

FACHADA POSTERIOR



F. LATERAL



SECCION

HOJA Nº3

-35532

SECCION TIPO DE ZANJA

PROYECTO DE CONDUCCION
DE AGUAS PARA ABASTECIMIENTO
DE MONTILLA - - - - -

SECCIONES TIPO DE LA ZANJA

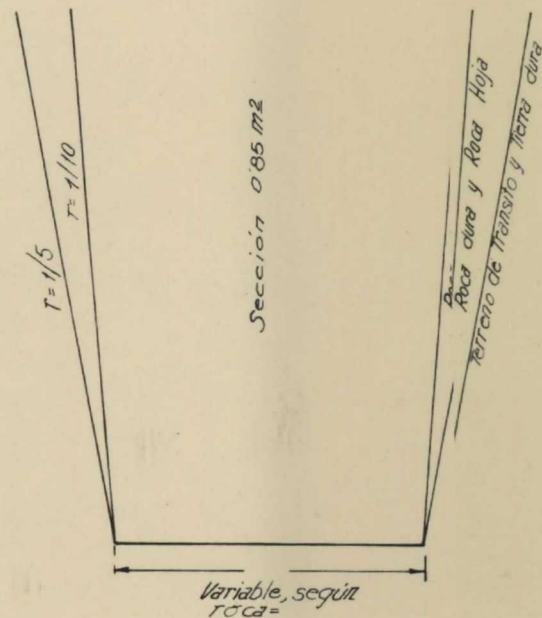

Córdoba Julio 1961
El Ingeniero autor del proyecto

[Handwritten signature]

ANTEPROYECTO PARA
 EL ABASTECIMIENTO DE
 AGUA A MONTILLA (CORDOBA)
 1922
 INGENIERO DONOSO J. VARELA

